NOW-BUD

BLOKI MOGILNO

Blok nr I **Poziom: *3 piętro*** **Nr mieszkania: M34**

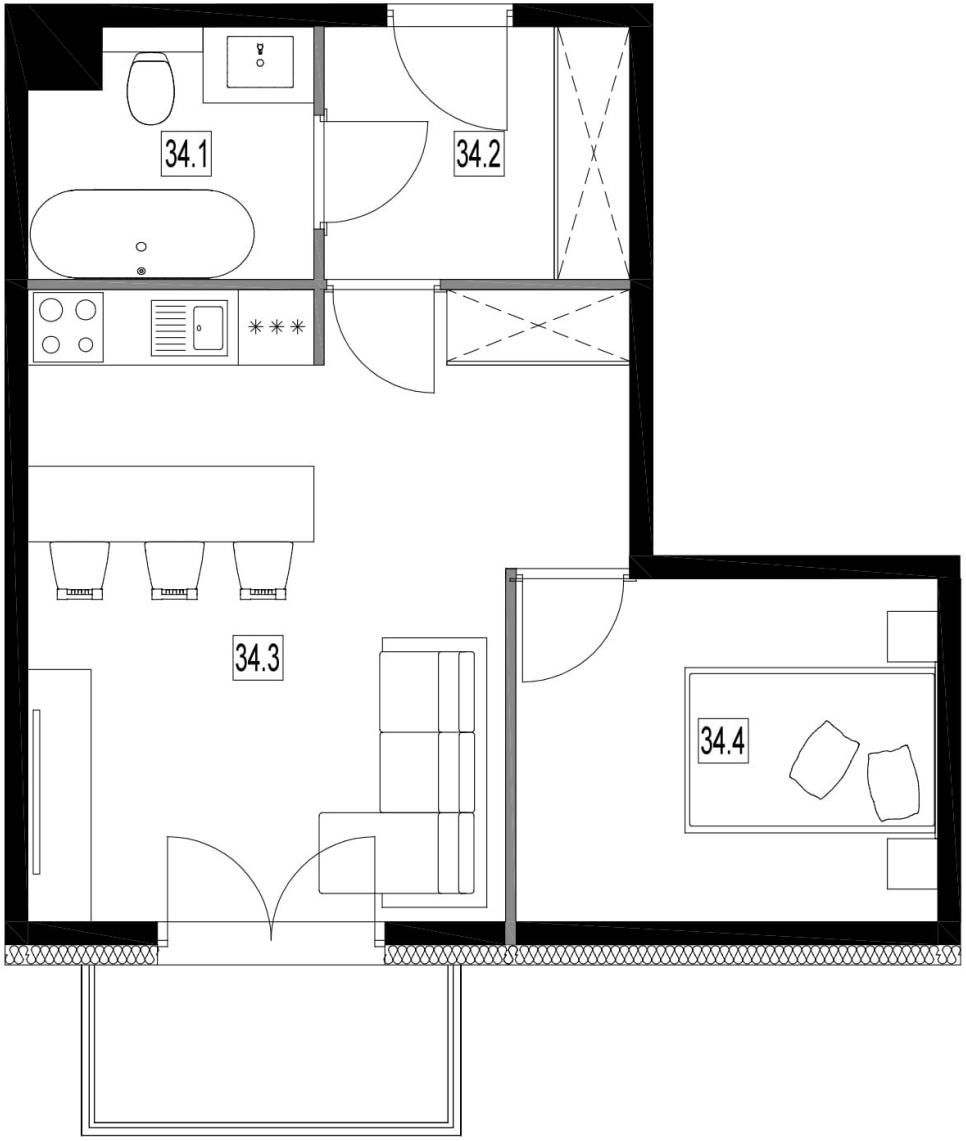

NR	POMIESZCZENIE	POWIERZCHNIA
33.1	Łazienka	4,23 m^2
33.2	Korytarz	4,84 m^2
33.3	Salon z aneksem	21,06 m^2
33.4	Pokój	9,08 m^2
	RAZEM	39,21 m^2

NINIEJSZA KARTA LOKALOWA ZOSTAŁA OPRACOWANA NA PODSTAWIE PROJEKTU BUDOWLANEGO. NIE STANOWI ONA WIERNEGO ODWZOROWANIA POWSTAŁEGO LOKALU MIESZKALNEGO. KARTY MAJĄ CHARAKTER INFORMACYJNY.